AGATOWA SP. Z O.O.
ul. Agatowa 58
82-300 Gronowo Górne
NIP 5783172902
REGON 52973880

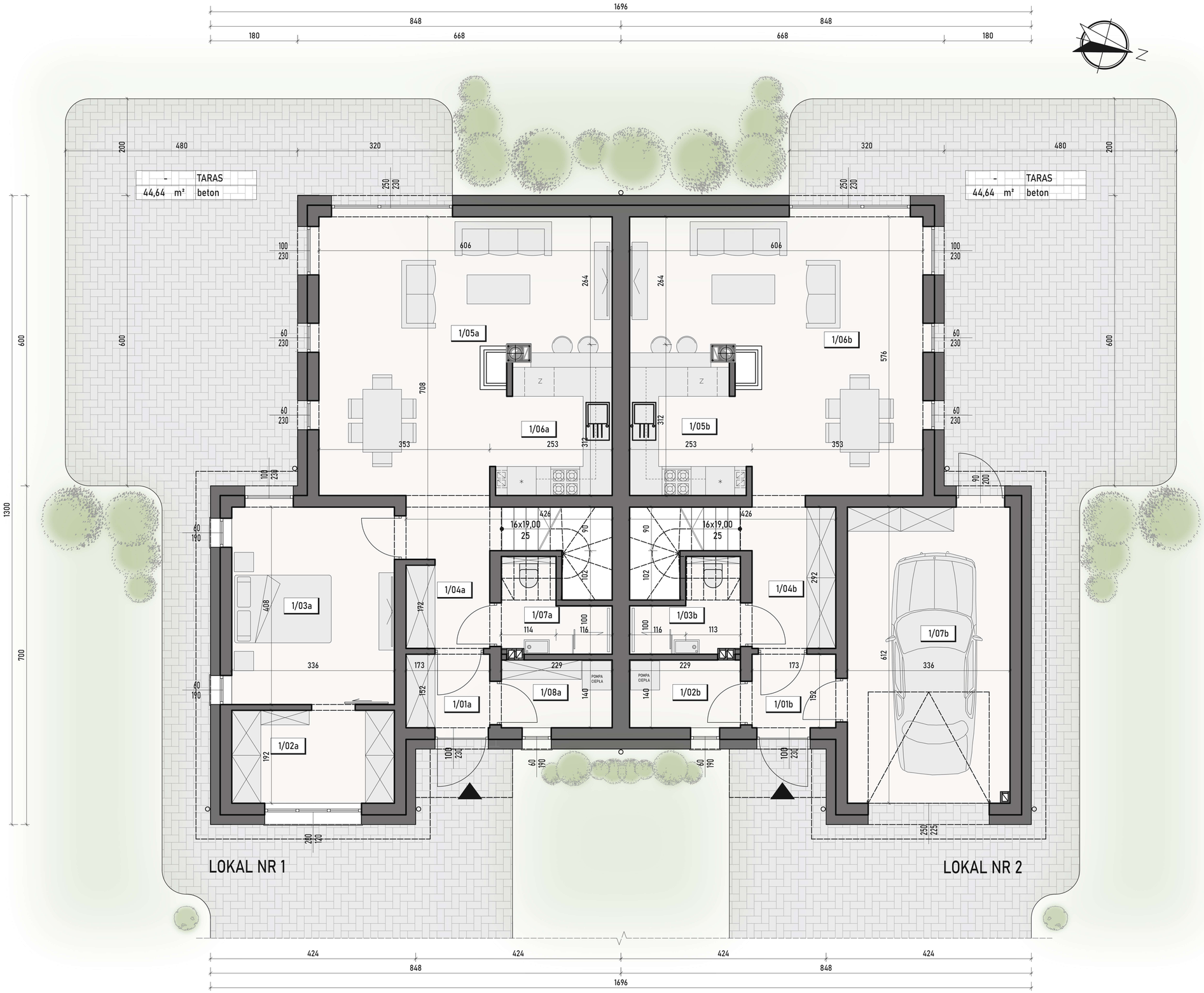

ZESTAWIENIE POMIESZCZEŃ PARTERU

LOKAL 1

1/01a	WIATROŁAP	2.63 m²
1/02a	GARDEROBA	6.45 m²
1/03a	SYPIALNIA	13.71 m²
1/04a	KOMUNIKACJA	4.98 m²
1/05a	SALON+JADALNIA	27.90 m²
1/06a	KUCHNIA	6.67 m²
1/07a	ŁAZIENKA	3.17 m²
1/08a	POM. GOPODARCZE	3.21 m²
	POWIERZCHNIA UŻYTKOWA	68,72 m²

LOKAL 2

1/01b	WIATROŁAP	2.63 m²
1/02b	PO. GOSPODARCZE	3.21 m²
1/03b	ŁAZIENKA	3.17 m²
1/04b	KOMUNIKACJA	5.05 m²
1/05b	KUCHNIA	6.67 m²
1/06b	SALON+JADALNIA	27.90 m²
1/07b	GARAŻ	20.52 m²
	POWIERZCHNIA UŻYTKOWA	69,19 m²

KATARZYNA GROCHOCKA
PRACOWNIA ARCHITEKTURY
UL. ROGALIŃSKA 13B/8
80-809 GDAŃSK
NIP 584 285 37 57
REGON 529003428

UWAGA!

Wymiary pomieszczeń podano w stanie surowym. Niniejsza karta została opracowana na podstawie projektu budowlanego. Znajdujące się w karcie aranżacje pomieszczeń są przykładowe. W toku dalszego projektowania mogą nastąpić niewielkie zmiany w stosunku do informacji zawartej w karcie. Powierzchnie pomieszczeń podane zgodnie z normą PN-ISO 9836;1997 mogą ulec zmianie po realizacji obiektu.

AGATOWA SP. Z O.O.
ul. Agatowa 58
82-300 Gronowo Górne
NIP 5783172902
REGON 52973880

ZESTAWIENIE POMIESZCZEŃ I PIĘTRA

LOKAL 1

2/01a	KOMUNIKACJA	5.68 m²
2/02a	PRALNIA	4.82 m²
2/03a	POKÓJ	12.50 m²
2/04a	POKÓJ	10.29 m²
2/05a	ŁAZIENKA	5.54 m²
2/06a	GARDEROBA	5.10 m²
2/07a	POKÓJ	12.04 m²
	POWIERZCHNIA UŻYTKOWA	55.97 m²

LOKAL 2

2/01b	KOMUNIKACJA	5.56 m²
2/02b	ŁAZIENKA	5.54 m²
2/03b	POKÓJ	9.34 m²
2/04b	POKÓJ	11.93 m²
2/05b	POKÓJ	8.72 m²
2/06b	POKÓJ	9.78 m²
2/07b	GARDEROBA	5.10 m²
	POWIERZCHNIA UŻYTKOWA	55.97 m²

KATARZYNA GROCHOCKA
PRACOWNIA ARCHITEKTURY
UL. ROGALIŃSKA 13B/8
80-809 GDAŃSK
NIP 584 285 37 57
REGON 529003428

UWAGA!

Wymiary pomieszczeń podano w stanie surowym. Niniejsza karta została opracowana na podstawie projektu budowlanego. Znajdujące się w karcie aranżacje pomieszczeń są przykładowe. W toku dalszego projektowania mogą nastąpić niewielkie zmiany w stosunku do informacji zawartej w karcie. Powierzchnie pomieszczeń podane zgodnie z normą PN-ISO 9836;1997 mogą ulec zmianie po realizacji obiektu.

AGATOWA
SP. Z O.O.
ul. Agatowa 58
82-300 Gronowo Górne
NIP 5783172902
REGON 52973880

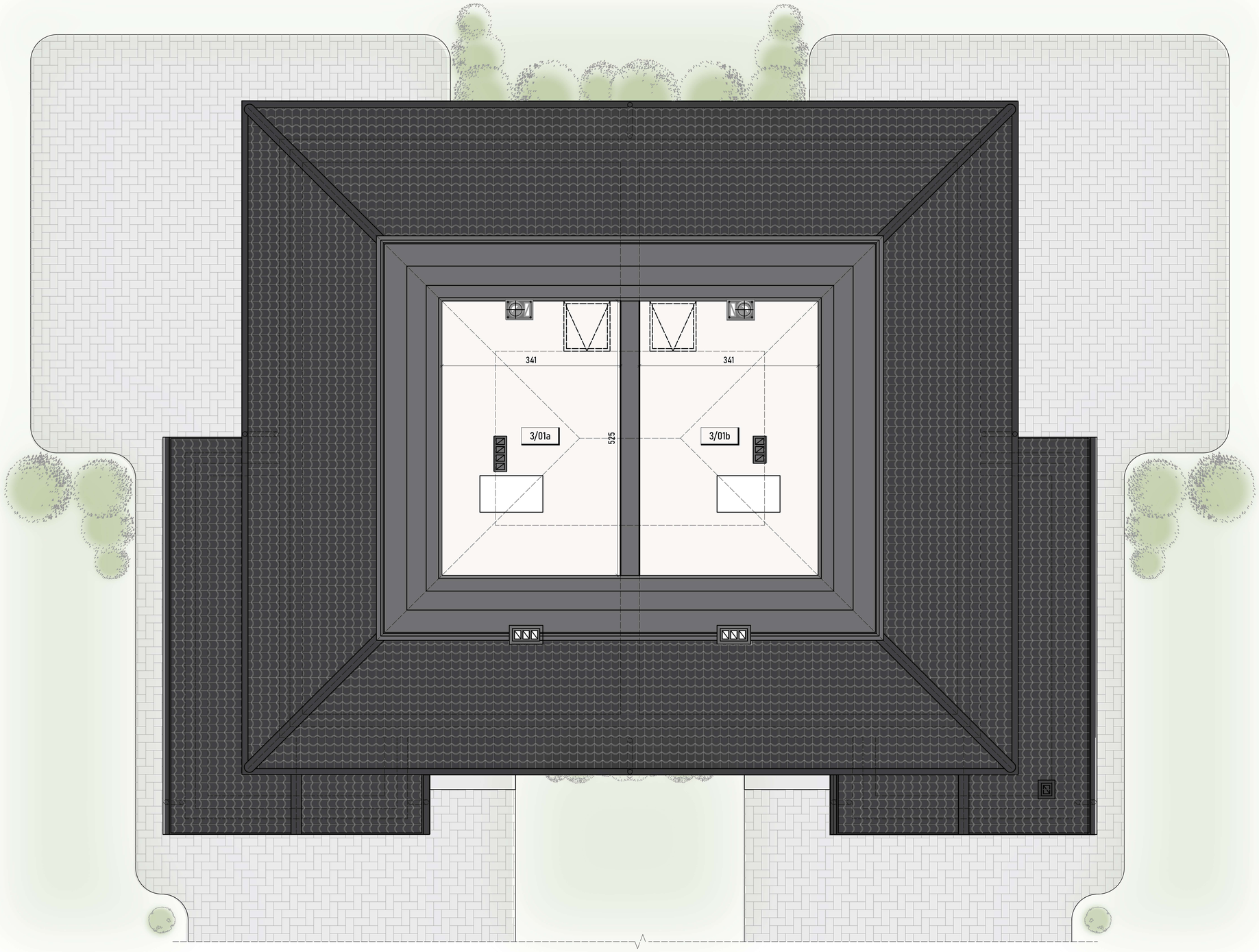

RZUT STRYCHU

LOKAL 1

3/01a STRYCH 16.71 m²
POWIERZCHNIA PODŁOGI

LOKAL 2

3/01b STRYCH 16.75 m²
POWIERZCHNIA PODŁOGI

KATARZYNA GROCHOCKA
PRACOWNIA ARCHITEKTURY
UL. ROGALIŃSKA 13B/8
80-809 GDAŃSK
NIP 584 285 37 57
REGON 529003428

UWAGA!

Wymiary pomieszczeń podano w stanie surowym. Niniejsza karta została opracowana na podstawie projektu budowlanego. Znajdujące się w karcie aranżacje pomieszczeń są przykładowe. W toku dalszego projektowania mogą nastąpić niewielkie zmiany w stosunku do informacji zawartej w karcie. Powierzchnie pomieszczeń podane zgodnie z normą PN-ISO 9836;1997 mogą ulec zmianie po realizacji obiektu.